Colofon

Eerbeekse Schaakclub

Opgericht 24 september 1936

Bestuur

Voorzitter	P.P. van Berkum	Rhienderensestraat 45	0313-651283
Secretaris	vacant		
Penningm.	G.J. van der Spreng	Smeestraat 11	0313-652907
Wedstrijdl.	G.J. Nikkels	Dahliastraat 10	0313-651031
Mat.beheer	H. van Gijtenbeek	Kolenbranderserf 21	0313-650760

Commissarissen

C. Jeugdz	vacant		
C. Publiciteit	B.K. Hoeve–van Hilst	Boerhaavelaan 136	0313-652695

Teamleiding OSBO

Team	G.J.W. Geurink	Loenenseweg 81	0313-655054

Clublokaal :

Tjark Riks Centrum Derickskamp 2a 0575-561988

Clubavond : Donderdag 20.00 uur

Bankzaken:

ABN.AMRO Rek.nr. 44.85.38.679
T.n.v. Penningmeester Eerbeekse Schaakclub te Eerbeek

Contributie:

De contributie bedraagt € 65,— per jaar voor senioren,
€ 39,— per jaar voor junioren,
€ 15,60 per jaar voor aspiranten.
De contributie geldt per kalenderjaar en is verschuldigd vóór 1 maart.

Attentie!!! Betreft uitgave clubblad:

Het volgende clubblad verschijnt 9 april 2009
Kopij kan uiterlijk op 26 maart worden ingeleverd.

Van de Voorzitter

Beste schaakvrienden,

Voor jullie ligt een clubblad dat nu niet is gemaakt door Joop van Delft maar door Gerrit Nikkels. Hulde!!! De uitvoering zal dan wat minder luxe zijn dan we gewend waren maar belangrijker is de inhoud en het feit dat er continuïteit is in de verschijning van het clubblad. Ik hoop dat Gerrit bereid en in staat is ook de volgende uitgaven te verzorgen. Als jullie suggesties of ideeën hebben die Gerrit daarbij kunnen steunen zijn die uiteraard welkom.

Na wat aanloopproblemen verloopt naar mijn mening de corvee dienst goed. Het is wel van beland dat als je bent ingeroosterd en door welke omstandigheden je verstek moet laten gaan dat jezelf voor een vervanger zorgt. Al diegene die in het rooster mee draaien namens het voltallige bestuur hartelijk dank voor jullie inzet

Helaas heeft Dick van Manen zich genoodzaakt gezien zijn lidmaatschap van onze schaakclub te moeten beëindigen. Dit in verband met de gezondheid van zijn echtgenote. Hopelijk kunnen we Frans Douwes als nieuw lid verwelkomen.

Paul

Hoveniersbedrijf

Claassen v.o.f.

- Ontwerp en advies
- Aanleg en onderhoud
- Renovatie van tuinen
- Bestrating /
- Vijvers

EERBEEK Heerweg 2
tel. (0313) 655237

Probleem 1 volgende clubblad de oplossing

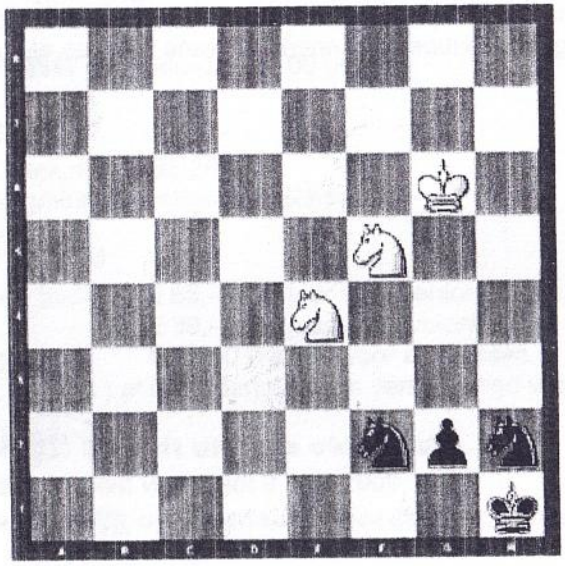

Progressieprijs 2008-2009

		07-08 na 26 ronden		08-09 na 19 ronden		Pro-
Plaats	Naam	Gr+Awy	Punteny	Gr+Awy	Punteny	gressie
1	*R. Zuetenhorst*	0	0	12	487	487
2	*J.v.d. Berg*	0	0	14	384	384
3	*Douwes F.*	0	0	4	340	340
4	*M.Zuetenhorst*	2	151	8	262	111
5	*Nikkels*	15	616	16	638	22
6	*Hoeve*	16	307	12	301	-6
7	**De Bruin**	**19**	**502**	**15**	**476**	**-26**
8	**Agtmaal R.**	**19**	**856**	**15**	**828**	**-28**
9	**Van der Spreng**	**24**	**620**	**15**	**531**	**-89**
10	**Put**	**22**	**399**	**19**	**309**	**-90**
11	**Schut**	**21**	**461**	**18**	**355**	**-106**
12	**Geurink**	**22**	**843**	**18**	**702**	**-141**
13	**Van Berkum**	**22**	**753**	**15**	**611**	**-142**
14	**Van der Burg**	**18**	**521**	**14**	**321**	**-200**
15	***Gerritsen R.A.***	**19**	**715**	**13**	**506**	**-209**
16	**Van Manen**	**24**	**1047**	**16**	**748**	**-299**
17	**Gerritsen J.A.**	**21**	**864**	**16**	**562**	**-302**
18	**Van Gijtenbeek**	**18**	**567**	**8**	**256**	**-311**
19	**Heijerman**	**20**	**684**	**9**	**305**	**-379**
20	**Van de Griendt**	**21**	**923**	**11**	**516**	**-407**

In beide competities moet men 17 of meer wedstrijden gespeeld hebben om mee te dingen naar deze prijs . Een bye door oneven aantal aanwezigen telt hierbij ook als wedstrijd. De spelers waarvan de naam cursief gedrukt is dingen niet meer mee naar de prijs

PROFILE van den Beld
350 MTR² FIETSPLEZIER

Profile van den Beld
voor onbeperkt fietsplezier.

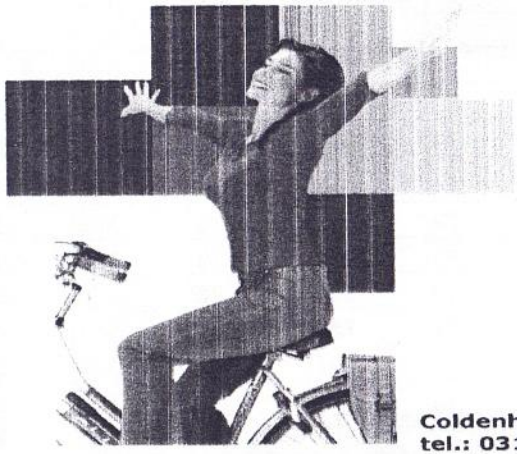

Batavus
Trek
Sparta
Fuji
Loekie
Cannondale
Altra
Avancer
American Eagle
Shimano
BBB
Nike
AGU
Ultima
etc.

PROFILE

Coldenhovenseweg 13, EERBEEK
tel.: 0313-652758

Probleem 2 volgende clubblad de oplossing

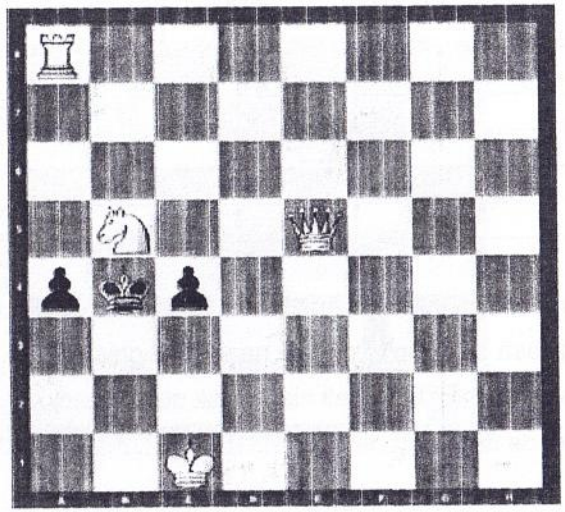

Van de bestuurstafel.

17 april 2009 gezamelijke ronde van de OSBO

Uitnodigingen voor het Rapid toernooi zijn verstuurd

Zijn er nog BHV-ers- EHBO-ers bij de schaakclub

Secetariaat nog onbemand, wie ?

Remy Vos

AUTOSCHADE SPECIALIST • SPUITERIJ-BEDRIJF

Van Rensselaerweg 6
Ind. terrein Het Kanaal 2
Spankeren (Dieren)

Telefoon: (0313) 41 37 88
Fax (0313) 41 49 99

'erkende autoschade-hersteller
ANWB

FOCWA EUROGARANTBEDRIJF

Voor het totale schadeherstel aan:
auto's en lichte bedrijfswagens
Restauratie en spuiten Oldtimers en klassiekers
- Voor al uw spuitwerk
- Complete begeleiding schade-afhandeling
- Uitdeuken zonder spuiten
- Graveren, herstellen en vervanging autoruiten

wij werken voor alle verzekeringen, particulieren en bedrijven

www.remyvos.nl

Clubblad

Beste mensen,

Ik wil wel het clubblad maken, maar dat kan ik niet alleen, copij hiervoor is ook belangrijk.

Ik zit vandaag al uren achter de computer om een paar bladzijden nog op te vullen.

Als jullie het clubblad willen blijven behouden, dan verwacht ik ook een beetje inzet van jullie.

Dit geld natuurlijk niet voor iedereen, degene die iets ingeleverd hebben bedankt hiervoor.

Gerrit Nikkels

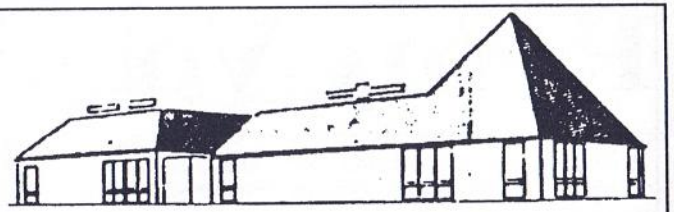

BROUWER
BOUWMATERIALEN EN KEUKENCENTRUM

Voorstondenstraat 34 Eerbeek Tel. 0313-659005

Voor al uw bouwstoffen

• Tegels • Plavuizen • Keukens • Bestrating • Badkamers
• Sanitair • Stenen • Dakpannen

Geopend: 7.30 – 12.00 en 13.00 – 17.00 uur
Zaterdag 09.00 – 16.00 uur
showroom donderdagavond tot 20.00 uur

Ronde 5 van de Osbo . Eerbeek – Schaakmaat jeugd 4

Dit keer ging het goed 4 ½ - 1 ½.

De eerste die had gewonnen was Paul van Berkum op bord 4. Die stond vanaf de opening al beter en wist overtuigend te winnen.

De tweede was ikzelf op bord 3. Ik had na de opening zelfs 2 stukken voorsprong genomen door te dol drieste aanvallen van mijn tegenstandster.

Ook Gerrit van de Spreng op bord 6 won zijn partij daarna vrij snel.

Nu was het al 3-0 voor ons. Maar toen werd het toch nog spannend Gerrit Nikkels op bord 5 had het moeilijk, en op bord 2 gaf van de Griendt een kwaliteit weg. Op bord 1 stonden alle stukken nog op het bord dus daar viel helemaal niet veel van te zeggen.

Na enige tijd werd duidelijk dat Gerrit ging verliezen.

Dus nu was het 3-1.

Rolf van Agtmaal bood remise aan op bord 1 maar dit werd geweigerd.

Gelukkig voor ons wist Ed vd Griendt op bord 2 zijn partij toch nog te winnen door fraai spel !!! 4-1
Uiteindelijk werd de partij van Rolf van Agtmaal toch remise gegeven.

Hiermee was de eindstand bereikt !!

Goede prestatie .....

Wim Geurink

Gazelle en Giant fietsen

tevens grote sortering mooie gebruikte fietsen

FIETSVERHUUR

Fa. Gebr. v.d. Brink

Deelnemer bedrijfs-fietsenplan!

Bike Totaal TWEEWIELERS
H.A. Grizellstraat 1 - Eerbeek
Telefoon (0313) 65 17 34

BOVAG

Schaakagenda seizoen 2008-2009

2009 Maart	5	Interne competitie ronde 20	t Spionnetje
	12	Interne competitie ronde 21	
		Externe wedstrijd OSBO Pallas 5 . Deventer (donderdag)	
	19	Drieslag ronde 7 t/m 9	
	26	Interne competitie ronde 22	
April	2	Interne competitie ronde 23	
	9	Interne competitie ronde 24	t Spionnetje
	16	Interne competitie ronde 25	
	17	Gezamelijke eindronde OSBO in Eerbeek tegen Voorst	
	23	Algemene ledenvergadering	
	30	Koninginnedag	
Mei	7	Rapid voor clubteams	
	14	Rapid voor clubteams	
	21	Hemelvaartdag	
	28	Slotavond; Uitreiking bekers	

OSBO-klasse: 4C, seizoen 2008/2009

Teams		Bordpunten gescoord tegen nr.							
Nr	Naam	1	2	3	4	5	6	7	8
1	Theothorne 2		1	4 1/2		3	3		1
2	Pallas 5	5		3 1/2		0		3	1 1/2
3	Voorst 4	1 1/2	2 1/2		1	0		2	
4	Schaakmaat j.			5		1 1/2	1 1/2	3	2 1/2
5	ASV9	3	6	6	4 1/2		3 1/2		
6	Eerbeek	3			4 1/2	2 1/2		3	4
7	De Toren		3	4	3		3		3 1/2
8	Ons Genoegen 2	5	4 1/2		3 1/2		2	2 1/2	

Stand OSBO-klasse: 4C

Nr	Naam	Ap	Mp	Bp
1	ASV9	5	9	23
2	De Toren	5	7	16 1/2
3	Ons Genoegen 2	5	6	17 1/2
4	Eerbeek	5	6	17
5	Pallas 5	5	5	13
6	Theothorne 2	5	4	12 1/2
7	Schaakmaat j.	5	3	13 1/2
8	Voorst 4	5	0	7

Schotpoort
ZUTPHEN EERBEEK

VOLVO
for life

Schotpoort Eerbeek BV
Stuyvenburchtstraat 6
6961 DR EERBEEK
Tel: 0313 - 659 125
schotpoort-eerbeek@planet.nl

www.schotpoort-eerbeek.nl

OSBO-competitie 2008/2009

klasse 4C — Ronde 5

Team 1	1	2	3	4	5	6	7	Totaal
Rolf van Agtmaal	0	1/2	0	1/2	1/2			1 1/2
Wim Geurink	1/2	1	1	1	1			4 1/2
Hans Gerritsen	1	0		1/2				1 1/2
Ed van de Griendt	1	1/2	1	0	1			3 1/2
Paul van Berkum		1	1	1/2	1			3 1/2
Gerrit Nikkels	0		1		0			1
Gerrit v.d. Spreng		0	0		1			1
Roel Gerritsen	0							0
Dick v Manen				1/2				1/2
Totaal	2 1/2	3	4	3	4 1/2			17
	ASV9	**De Toren**	**Ons Genoegen 2**	**Theothorne 2**	**De Schaakmaat 4 j**			

DaVis, internationaal opererend horlogemerk

vanaf € 59,-

met 2 jaar garantie

Exclusief verkrijgbaar bij:

KIJK OOK IN ONZE ETALAGE

hendriks

- juwelier
- horloger
- opticiën
- varilux specialist

AL MEER DAN 50 JAAR UW VERTROUWDE VAKADRES

Stuyvenburchstraat 22 • 6961 DR Eerbeek • telefoon (0313) 65 13 83
www.hendriksoptiek.nl

Clubkampioenschap, seizoen 2008/2009
Stand na ronde 19

Ranglijst bijgewerkt t/m 27-2-2009 13:33:47 (ronde 19)

Nr	Naam	Punten	Wa	Gsp	Gw	Rm	Vl	Perc	Kl	Al	On	Ng
1	R. v. Agtmaal	828	60	15	9	5	1	77	-1	1Z	0	4
2	D.v. Manen	748	59	15	9	4	2	73	2	1W	1	3
3	W. Geurink	702	58	17	9	6	2	71	1	2W	1	1
4	G.J. Nikkels	638	57	15	7	4	4	60	0	1Z	1	3
5	P.v. Berkum	611	56	14	6	4	4	57	-1	2Z	1	4
6	J.A. Gerritsen	562	55	15	7	3	5	57	1	1Z	1	3
7	G v.d. Spreng	531	54	15	5	5	5	50	-1	1Z	0	4
8	E.v.d. Griendt	516	53	11	6	1	4	59	1	1W	0	8
9	R.A. Gerritsen	506	52	13	5	2	6	46	2	2W	0	6
10	R. Zuetenhorst	487	51	12	4	5	3	54	0	2Z	0	7
11	H.d. Bruin	476	50	15	4	6	5	47	-1	2Z	0	4
12	J.v.d. Berg	384	49	14	4	2	8	36	2	3W	0	5
13	G. Schut	355	48	17	5	3	9	38	-1	1Z	1	1
14	F. Douwes	340	47	4	4	0	0	100	-2	2Z	0	15
15	H.v.d. Burg	321	46	14	2	3	9	25	0	1W	0	5
16	J. Put	309	45	18	5	3	10	36	0	2W	1	0
17	T. Heijerman	305	44	9	3	1	5	39	-1	1W	0	10
18	I. Hoeve	301	43	12	2	3	7	29	0	1W	0	7
19	M. Zuetenhorst	262	42	8	1	3	4	31	2	2W	0	11
20	H. v. Gijtenbeek	256	41	8	1	2	5	25	-2	1Z	1	10

Legenda

Nr : Plaats op ranglijst
Naam : Naam van de speler
Punten : Keizerscore
Wa : Actuele Keizerscore
Gsp : Aantal wedstrijden
Gw : Gewonnen
Rm : Remise
Vl : Verloren
Perc : Percentage
Kl : Kleursaldo
Al : Alternering
(Kleur van de laatste wedstrijd of van de laatste 2 wedstrijden indien hierin met dezelfde kleur werd gespeeld)
On : Aanwezig bij oneven aantal

Gerrit Nikkels,
wedstrijdleider

VAN ESSEN EERBEEK

Uw specialist op het gebied van :

- Banden :
  - Personenauto banden
  - Bedrijfswagen banden
  - Motorbanden
  - Land- en tuinbouw banden
- Accu's : - Voor alle typen voertuigen
- Uitlijnen
- Uitlaten
- Schokbrekers
- APK keuringen
- Remblokken
- In- en Verkoop van Auto's

VAN ESSEN EMST EERBEEK Banden · Accu's · Uitlijnen

Van Essen Eerbeek BV
Banden, Accu's, Uitlijnen
Kollergang 12 *Tel : 0313-656909*

DE OORSPRONG VAN HET SCHAAKSPEL

De oorsprong van het schaakspel is gehuld in de mist van de prehistorie. We kunnen daardoor zeggen wat we willen over het begin van het schaakspel, zonder dat we bang hoeven te zijn tegengesproken te worden.

Het land van herkomst van het schaak is Azië, het werelddeel, dat niet ten onrechte de "moeder van alle spelen" genoemd wordt. Schaken, of een spel dat daar veel op leek, is omstreeks 600 voor Christus ontstaan in Noord India. Via China en Perzië (het huidige Iran) kwam het uiteindelijk in Europa terecht. Het oude Indiase spel was gebaseerd op de militaire praktijk van Indiase legers en was zonder twijfel een tijdverdrijf voor Indiase heersers.

Het staat vast dat dit spel, dat *chaturanga* of *tschaturanga* heette, veel leek op het moderne schaakspel. Het werd gespeeld op een bord van acht bij acht velden en het kende zes verschillende soorten stukken. Het was een dobbelspel met vier "legers" figuren, waarbij elk "leger" een koning, drie andere figuren en vier pionnen had. Daar waar tegenwoordig in het schaakspel de loper staat, stond bij het *chaturanga* een olifant, terwijl op de plaats van de toren een boot stond. Tussen beide figuren stond een paard. Vóór de figuren stonden vier pionnen.
Het Sanskrietwoord "*chaturanga*" of "*tschaturanga*" betekent in eigenlijke zin het "vierdelige". Men heeft echter ook het Indiase leger "tschaturanga" genoemd. Waarschijnlijk had dit woord betrekking op de toentertijd bestaande vier legerafdelingen: olifanten, wagens, cavalerie en voetvolk.
Sommige mensen denken dat oorspronkelijk met dobbelstenen werd bepaald welk stuk moest worden gezet. Deze opvatting lijkt of weinig meer gebaseerd dan de toevallige omstandigheid dat er zes verschillende stukken zijn en een dobbelsteen zes vlakken heeft. Het is veel waarschijnlijker dat de heersers die het spel speelden hun zetten volledig zelf wilden bepalen, net zoals ze dat op het echte slagveld deden.
Het Indiase leger werd aangevoerd door de rajah (koning) en zijn belangrijkste raadgever, de mantri, die soms werd aangeduid als vizier. Het leger werd gerepresenteerd door voetvolk, cavalerie, strijdwagens en olifanten. Men kan natuurlijk niet al zijn tijd doorbrengen met oorlogvoeren, zodat de Indiase vorsten er in tijden van vrede waarschijnlijk plezier in schiepen een oorlog na te spelen.

- Vervolg bladzijde 19 -

Dealer van:

Raymond Weil, Edox, Jacob Jensen, Seiko, Danish Design, Pulsar, Prisma, Lorus, Casio, Diamonde, Rensini, Twenty Twenty, Esprit, Martinshof, Desiree, Flamingo en Promises

J&R Juweliers

COLDENHOVENSEWEG 5
6961EA EERBEEK
TEL. 0313 65 40 22

- Vervolg van bladzijde 19 -

Zeer veel gelijkenis met het tegenwoordige schaakspel vertoonde reeds het Perzische bordspel *tschatrang*. Het bestond niet uit vier, maar uit twee "legers" figuren. En al herinnert de naam tschatrang nog aan het Indiase tschaturanga, toch verschilt het Perzische spel daarvan zeer sterk, vooral in de figuren. Van het tschatrang is weer het Arabische bordspel *schatrandsch* afkomstig, dat later door Arabische veroveringen van het zuidwesten uit Europa bereikte. De Arabieren hebben in het schatrandsch-spel de woorden "shah"(koning) en "rukh" van de Perzen ongewijzigd overgenomen. "Rukh" is de hoekfiguur, die met de tegenwoordige toren overeenkomt. En er kan geen twijfel over bestaan dat de Engelse naam van de toren in het schaakspel (rook) van Perzische oorsprong is. Niet anders is het gesteld met het woord "rochade". De Perzische benamingen "farzin" (raadsheer), "pil" (olifant) en "piyadah (voetganger) werden in het schatrandsch als "fersan", "fil" en "baidaq" overgenomen. Wat het paard betreft wijkt de Arabische aanduiding duidelijk van de Perzische af. De toren schijnt meer van Perzische dan van Indiase oorsprong te zijn. Het schijnt dat hij de sikkel- of strijdwagens moest voorstellen, die immers - zoals bekend - reeds in de veldslagen van de Perzen tegen Alexander de Grote een rol gespeeld hebben.
Het ontstaan van het schatrandsch zou in de tweede helft van de zevende eeuw gedateerd kunnen worden. Door de Arabieren kwam het schatrandsch in de achtste of negende eeuw na Christus over Spanje naar Europa. De naam, waaronder het spel in Europa zijn entree gemaakt heeft, is niet ontstaan uit het schatrandsch, maar vindt zijn oorsprong in de hoofdfiguur, de "shah", de koning. De benaming van de figuren is in zoverre gewijzigd, als de "farzin"(raadsheer) in Latijnse geschriften meestal "regina" genoemd werd, waaruit de latere aanduiding "dame" ontstaan is.

Het is zeker dat het schaakspel al in de 11^{e} eeuw na Christus in Duitsland bekend was. Het wordt namelijk reeds vermeld in de Latijnse ridderroman Ruodlieb. Deze roman is in die tijd ontstaan en daarmee zou bewezen kunnen worden, dat ons spel reeds vóór de kruistochten in Europa bekend was. De vroeger wel eens verdedigde opvatting dat het schaakspel door de kruistochten naar Europa gekomen zou zijn, kan daarom niet overeind gehouden worden.
Het schaakspel van deze tijd kwam in zijn spelregels op geen enkele wijze overeen met het huidige schaak. De dubbelzet van de pion bestond evenmin als de rokade. Dame en loper (in het schatrandsch "pil") konden zich veel minder ver over het bord voortbewegen dan tegenwoordig.
De dame kon slechts één veld in diagonale richting verplaatst worden, de loper slechts twee, waarbij hij dan wel over andere stukken heen mocht springen.

- Vervolg bladzijde 22 -

- Vervolg van bladzijde 21 -

Tegen de tijd dat het spel in Europa belandde, was het aanzienlijk veranderd. En het bleef aan veranderingen onderhevig tot aan het eind van de vijftiende eeuw. Die veranderingen waren bedoeld om het schaken vertrouwder te maken voor de Europeanen die het destijds speelden. De rajah werd de koning, de mantri de dame, het voetvolk de pionnen, de cavalerie de paarden, de strijdwagens werden torens en de olifanten werden lopers.
De nieuwe speelwijze - ons tegenwoordige schaak - zou in de tweede helft van de 15e eeuw tot ontwikkeling gekomen kunnen zijn. De Duitse schaakmeester en schaakhistoricus Tassilo von Heydebrand und der Lasa (1818 – 1899) heeft aangenomen, dat Spanje het land van herkomst van het schaak in zijn huidige vorm is. Het spel schijnt eerst vooral in de Romaanse landen vaste voet gekregen te hebben, trouwens de reden waarom het in Duitsland een tijdlang "Welches Spiel" (Frans of Italiaans spel) genoemd werd. In Romaanse landen verschenen in de loop van de 16e eeuw ook de eerste wetenschappelijke werken over het schaakspel. De Italiaanse meester Damiano publiceerde in 1512 een werk over het schaakspel. In Napels bestond zelfs in de 16e eeuw een "schaakacademie", waarin slechts de beste spelers opgenomen werden. Een beslissende stoot voor de verdere ontwikkeling van het schaak gaf dan het werk uit 1561 van de Spaanse geestelijke en schaakmeester Ruy Lopez. Van hem is ook wel de Spaanse partij afkomstig, die ook nu nog tot de meest gespeelde openingen behoort.

- Vervolg bladzijde 22 -

- Vervolg van bladzijde 22 -

Het moderne schaak wordt nu overal ter wereld op dezelfde manier gespeeld, onder toezicht van de Fédération Internationale des Échecs (FIDE), oftewel de Internationale Schaakfederatie.

Geraadpleegde literatuur:

Thieme's nieuwe schaakboek
Tactiek en techniek der stukken
Schaken voor Dummies
De Schaakbijbel.

Henk de Bruin

Inschrijfformulier voor de zomercompetitie 2009.

Ik doe mee met de komende zomer competitie :

Naam:
.....
.....

Adres:.....

Woonplaats :.....

Telefoonnummer: .....

E-mail adres:.....(*)

Vakantieperiode:.....

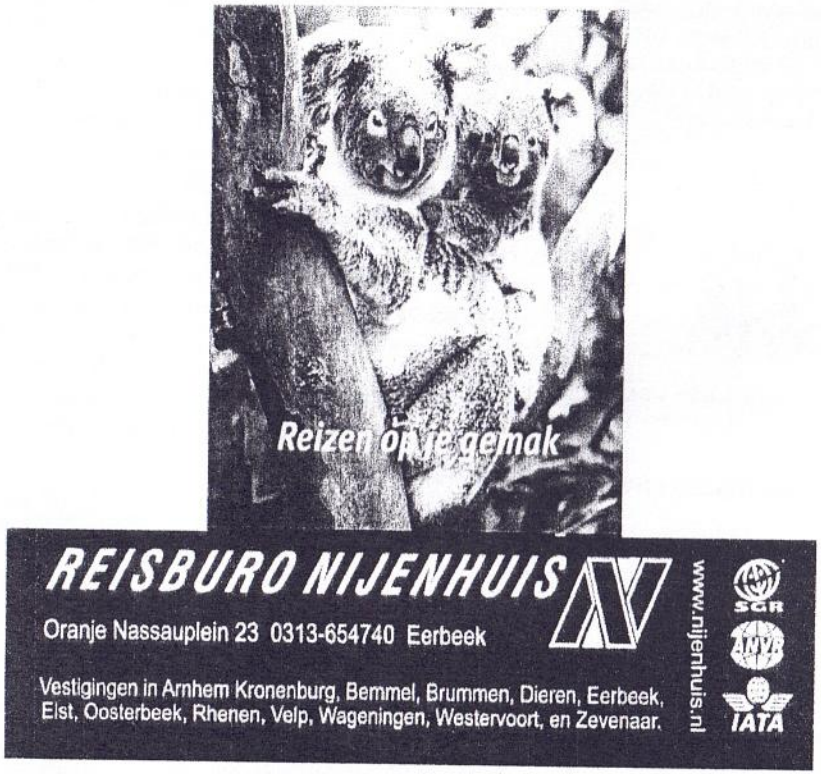

Schaker voor drie wedstrijden geschorst

Tijdens de spannende bekerwedstrijd Dubbelschaak – PION Groesbeek is de PION-speler Wopke Veenstra de fout in gegaan. Nadat de reguliere wedstrijden onbeslist waren (2-2) en ook het vluggeren weer bloedstollend spannend was, constateerde Wopke Veenstra, bij een stand van 2-1 voor PION, dat bij de laatste partij de vlag van speler van Dubbelschaak was gevallen. Spontaan flapte hij "vlag" eruit. Beide partijen wisten niet hoe verder te handelen en legde de uitslag van de partij voor aan de competitieleider van de KNSB. Behalve dat hij een uitspraak deed over de uitslag (winst voor PION omdat de betreffende speler er niets aan kan doen dat anderen zich met de partij bemoeien) legde hij de dader een opzienbarende straf op: **een schorsing van anderhalf jaar!** Anderhalf jaar geen wedstrijden in de KNSB-competitie en bekercompetitie!
Na het bekend worden van deze straf klom Dubbelschaak in de pen en benadrukte dat er slechts om een uitspraak over de laatste snelschaakpartij werd gevraagd. Tevens schreef de schaakclub dat de uiting van Wopke Veenstra volgens getuigen een slip of the tongue was.
De competitieleider bedacht zich en binnen 24 uur werd de straf teruggedraaid tot een schorsing van drie wedstrijden.
De competitieleider wil met de straf een signaal afgeven. Hierin kan ik wel met hem meegaan. Ook ik constateer dat buitenstaanders zich te vaak met een partij bemoeien en met hun gedrag de uitslag van de partij beïnvloeden.
Echter de strafmaat, een schorsing van drie wedstrijden, vind ik te hoog. Een schorsing van één wedstrijd in het bekertoernooi had me meer op zijn plaats geleken.
Welke straf wordt dan uitgedeeld wanneer er werkelijk van opzet sprake is? Helaas is het zo dat veel schakers slecht op de hoogte zijn van de regels en in hun verkeerd handelen is dan vaak sprake van onkunde. Wanneer dat allemaal wordt bestraft dan zal voor velen de lol van het spelen in een bondscompetitie vergaan en zullen zij zich niet meer beschikbaar stellen om uit te komen in een team.
Dat lijkt me niet de bedoeling. Het schaken heeft de leden hard nodig.
Ik hoop dat PION in beroep gaat tegen de opgelegde straf, want anders wordt een koers ingeslagen waarbij iedereen voor het geringste vergrijp al voor drie wedstrijden wordt geschorst.

De FIDE die sinds kort partijen verloren verklaart voor spelers die niet bij aanvang van de partij achter het bord zitten. De KNSB die zware straffen uitdeelt. Zullen we maar gaan sjoelbakken?

Huub Blom
Competitieleider van de OSBO
Bron : Osbo site

ZOMERCOMPETITIE 2009

COMPETITIEREGLEMENT

1. Er wordt èèn wedstrijd per twee weken gespeeld.
2. Alle spelers worden ingedeeld in èèn groep, indien de beschikbare tijd voldoende is voor het benodigde aantal ronden.Indien dit niet het geval is worden parallelgroepen gevormd. Uit deze groepen plaatsen zich 1 of meer spelers voor groep 1. Zij spelen om het zomerkampioenschap. De overigen worden geplaatst in groep 2.
3. Voor het begin wordt geloot voor de groep en het indelingsnummer.
4. Wedstrijden moeten voor de peildatum gespeeld worden. Uitslagen moeten uiterlijk op de peildatum van de ronde gemeld worden aan de wedstrijdleider. De melding wordt gedaan door de winnaar of in het geval van remise door de witspeler.
5. Vroeger spelen dan gepland is toegestaan. Deze partijen worden pas verwerkt in de stand als de peildatum van de ronde waarin zij behoren is gepasseerd.
6. Indien een partij niet tijdig gespeeld kan worden kan tot de peildatum van de volgende ronde de uitslag worden gemeld, mits voor de oorspronkelijk peildatum aan de wedstrijdleider is gemeld, op welke datum de achterstallige partij zal worden gespeeld.
7. De indeling van de wedstrijden wordt bekend gemaakt bij het begin van de competitie.
8. Op de tweede maandag voor de peildatum maakt de wedstrijdleider aan de witspelers de stand bekend.
9. De witspelers spreken met hun tegenstanders z.s.m. af wanneer en waar de wedstrijd gespeeld zal worden. De peildata voor de zomercompetitie 2009 zijn: (zie de wedstrijd indeling).
10. Er kunnen ook niet leden meespelen, echter degene die de beker krijgt moet lid zijn van de vereniging.
11. Indien spelers die gelijk eindigen en aanspraak kunnen maken op het kampioenschap of een plaats in groep 1, dan is het resultaat van hun laatste onderlinge partij beslissend. Leidt dit niet tot een oplossing dan wordt een beslissing gezocht via weerstandpunten. Sonne-born Berger, het achtereenvolgens laten vervallen van de resultaten tegen de laagst geplaatsten, loting, in genoemde volgorde.
12. In alle gevallen waarin dit reglement niet voorziet, beslist de wedstrijdleider.

- Vervolg bladzijde 27 -

- Vervolg van blz 26 -

WEDSTRIJDREGLEMENT

1. Per partij wordt bij winst 1 punt toegekend, bij remise een half punt en bij verlies 0 punten
2. Verder gelden de regels voor de interne competitie.

In alle gevallen waarin dit reglement niet voorziet, beslist de wedstrijdleider.

Wedstrijdleider seizoen 2009
Gerrit Nikkels
Dahliastraat 10
6961 TZ Eerbeek
telnr. 0313-651031

Ps. Ik heb een voorstel voor wat betreft het toekennen van de punten per partij.

Voorstel van de wijziging

1. Per partij wordt bij winst 3 punten toegekend, bij remise een punt en bij verlies 0 punten.

DECORETTE

Schildersbedrijf Gabriël
loenen/eerbeek

Voel je thuis bij Decorette Gabriël

Thuis in verf, behang, laminaat, raamdecoratie, verlichting, stoffen, vloerbedekking en accessoires
En ... gratis kleur- en interieuradvies!

Voor een goed advies,

vakkundig schilderwerk en

alle soorten (isolerende) beglazing

Loenenseweg 36, Eerbeek, T 0313-651387

Feestje ?

GALL & GALL
Genieten & Genieten

Grolsch of Heineken Partytap te huur
Glazen gratis te leen
Sta-tafels, stoelen en tafels te huur
Volle flessen retour service

Gall & Gall Albert Geerts
Oranje Nassauplein 12 te Eerbeek
0313 653116

Uitslagen Drieslag ronde 4 tot en met 6

29-1-2009

4de ronde

G. Nikkels	-	E. v.d. Griendt	1	-	0
R.Zuetenhorst	-	P. v. Berkum	0,5	-	0,5
J.v.d.Berg	-	Roel Gerritsen	0	-	1
G. Schut	-	R. van Agtmaal	0	-	1
G. v.d. Spreng	-	bye			

5de ronde

G. Nikkels	-	Roel Gerritsen	1	-	0
E. v.d. Griendt	-	P. v. Berkum	1	-	0
R. van Agtmaal	-	R.Zuetenhorst	0,5	-	0,5
G. v.d. Spreng	-	J.v.d.Berg	1	-	0
G. Schut	-	bye			

6de ronde

R.Zuetenhorst	-	G. Nikkels	0	-	1
E. v.d. Griendt	-	G. v.d. Spreng	0	-	1
P. v. Berkum	-	R. van Agtmaal	1	-	0
Roel Gerritsen	-	G. Schut	0,5	-	0,5
J.v.d.Berg	-	bye			

Drieslag Seizoen 2008/2009: Stand en scores

Eind-stand vorig jaar		Naam	Score in ronde 1	2	3	4	5	6	7	8	9	To-taal	Bye	Ap
9	3	Nikkels	1	0	1	1	1	1				5		6
1	2	Van de Griendt	1/2	1	1	0	1	0				3 1/2		6
10	4	Van Berkum	1	1	0	1/2	0	1				3 1/2		6
11	11	Van der Spreng	0	0	1/2	1	1	1				3 1/2	*	6
13	7	R.A.Gerritsen	1	1/2	0	1	0	1/2				3		6
5	1	Geurink	1	1	1							3		3
101	8	R.v. Agtmaal	1/2	0	1/2	1	1/2	0				2 1/2		6
6	5	De Bruin	0	1	1							2		3
14	12	Schut	0	0	0	0	1	1/2				1 1/2	*	6
2	6	Van Manen	1	1/2	0							1 1/2		3
102		Zuetenhorst R.				1/2	1/2	0				1		3
12	9	Van Gijtenbeek	0	1	0							1		3
103		J.v.d. Berg				0	0	1				1	*	3
7	10	Heijerman	0	0	1							1		3

4de ronde G. v.d. Spreng bye, 5de ronde G. Schut bye en 6de ronde J.v.d Berg

Inhoudsopgave

Colofon 2
Van de voorzitter 3
Progressieprijs 2008-2009 5
Problemen 1 en 2 volgende Spionnetje de oplossingen ..... 4 + 6
Van de bestuurstafel 7
Oproep voor copij van het clubblad 8
Osbo 5de ronde Eerbeek—Schaakmaat jeugd 4 9
Schaakagenda 2008-2009 11
Stand van de Osbo competitie 12
Stand competitie Osbo 14
Clubkampioenschappen 2008-2009 tot en met ronde 19 16
Clubkampioenschappen 2008-2009 tot en met ronde 19 17
De oorsprong van het schaakspel—H. de Bruin 19
De oorsprong van het schaakspel—H. de Bruin vervolg 21
De oorsprong van het schaakspel—H. de Bruin vervolg 22
De oorsprong van het schaakspel—H. de Bruin vervolg 23
Inschrijfformulier voor de zomercompetitie 2009 23
Schaker drie wedstrijden geschorst 25
Zomercompetitie reglement 2009 26
Zomercompetitie reglement 2009 vervolg met voorstel 27
Drieslag ronde 4 tot en met 6 gespeeld 29-1-2009 29
Drieslag stand na 6 ronden 2008-2009 30
Inhoudsopgave 31

Adverteerders

Hoveniersbedrijf Claassen v.o.f. 4
Profile van de Beld 6
Remy Vos 7
Brouwer Bouwmaterialen en Keukencentrum 8
Fa. Gebr. v.d. Brink 10
Schotpoort Zutphen/Eerbeek b.v. 13
Hendriks 15
van Essen 18
J.&J Juweliers 20
Electroworld Eerbeek 22
Reisbureau Nijenhuis 24
Schildersbedrijf Gabriel 27
Gall & Gall 28
Drukkerij Willems ..... omslag 32